



# metselaars makelaardij

uw vertrouwen waard



Sleedoornlaan 39, Nuenen



# Sleedoornlaan 39, Nuenen

Ruime tweekapper voorzien van een royale woonkamer, 4 slaapkamers op de verdiepingen en een inpandige garage. De woning is gelegen aan een woonerf en heeft een tuinligging op het zuiden. De ruime oprit en garage biedt veel mogelijkheden aan de zijkant van de woning. De woning is gunstig gesitueerd ten opzichte van winkelcentrum 'Het kernkwartier', sportaccommodaties, scholen en het centrum van Nuenen.

Aanvaarding: in overleg.

---

## ALGEMEEN:

Woonoppervlakte: 161 m<sup>2</sup>.

Inhoud: 602 m<sup>3</sup>.

Perceeloppervlakte: 288 m<sup>2</sup>.

Bouwjaar: ca. 1973.

Energielabel: D.

- royale woonkamer met een standaard uitbouw;
- 4 ruim opgezette slaapkamers op de verdiepingen;
- aangebouwde bijkeuken aan de achterzijde;
- inpandige garage die tevens dient als achterom;
- een carport aan de voorzijde voor het parkeren van de auto;
- een zonnige tuin op het zuiden;
- de zolder is voorzien van een dakkapel.



# BEGANE GROND

---

Hal: de ruime hal is voorzien van een plavuizen vloer. In de hal is de meterkast en het toilet gelegen. Via een houten trapopgang bereikt u de eerste verdieping.

Toilet: het toilet is geheel betegeld in lichte kleurstelling en is voorzien van een inbouw closet met fonteintje. Er is natuurlijke ventilatie.

Woonkamer: de woonkamer is ruim van opzet en is vanuit de bouw voorzien van een uitbouw waardoor de totale lengte circa 12 meter betreft. Aan de voorzijde is rondom de schouw met haard een zithoek gecreëerd. Aan de achterzijde is de eethoek gelegen, met zicht over de tuin. De tuin is bereikbaar middels een houten schuifpui.

Keuken: de keuken is geplaatst in wandopstelling en is voorzien van voldoende onder- en bovenkasten. Er is diverse inbouwapparatuur aanwezig, zoals een 4 pits gasfornuis met een afzuigkap, een koelkast en een oven.

Bijkeuken: de bijkeuken is uitgebouwd in de jaren 70 en is voorzien van een vaatwasser, wasmachine aansluitingen en een uitstort gootsteen. Vanuit de bijkeuken is de tuin en de garage te bereiken.

Garage: de garage is inpandig te bereiken. De garage is enkel steens en voorzien van elektra. De garage heeft een kanteldeur naar de de oprit en een loop deur naar de achtertuin.









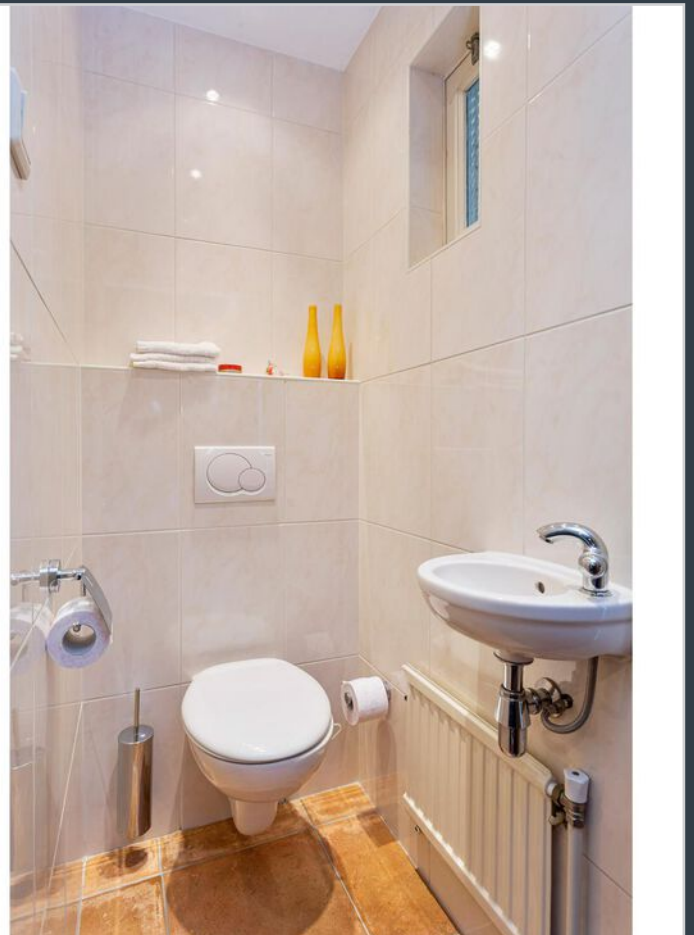
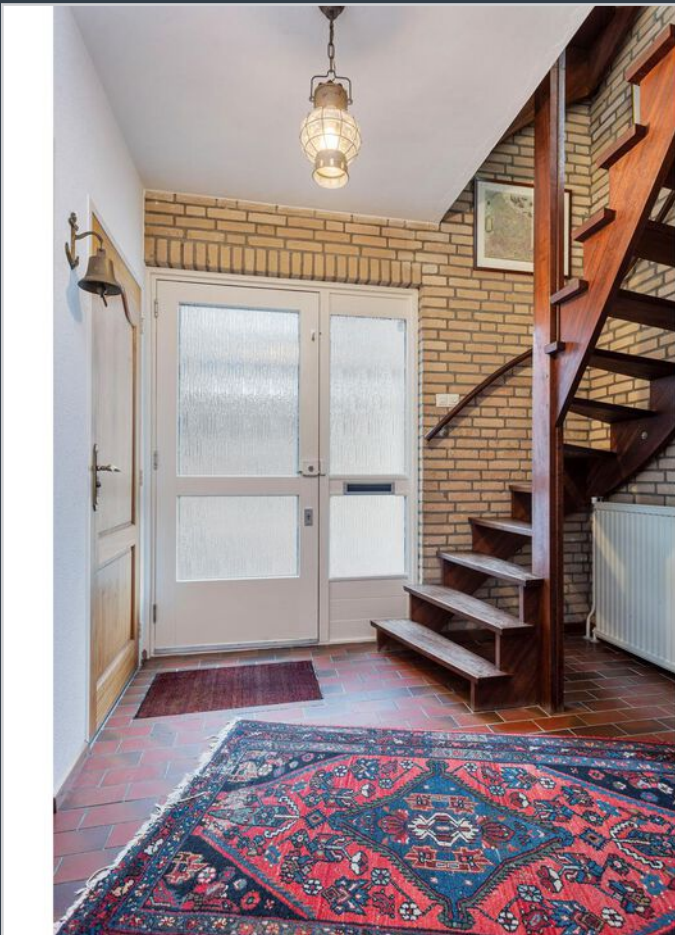
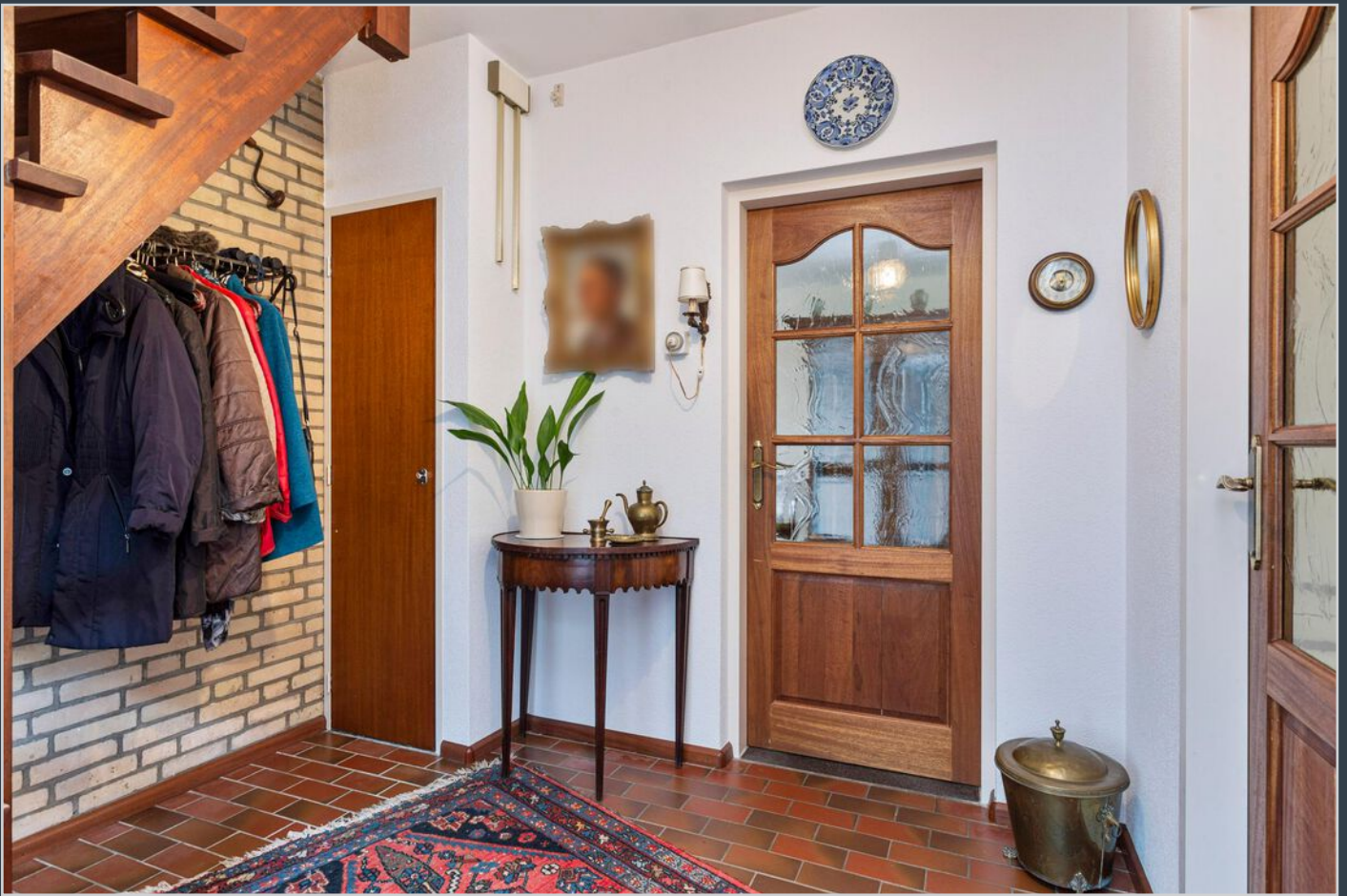

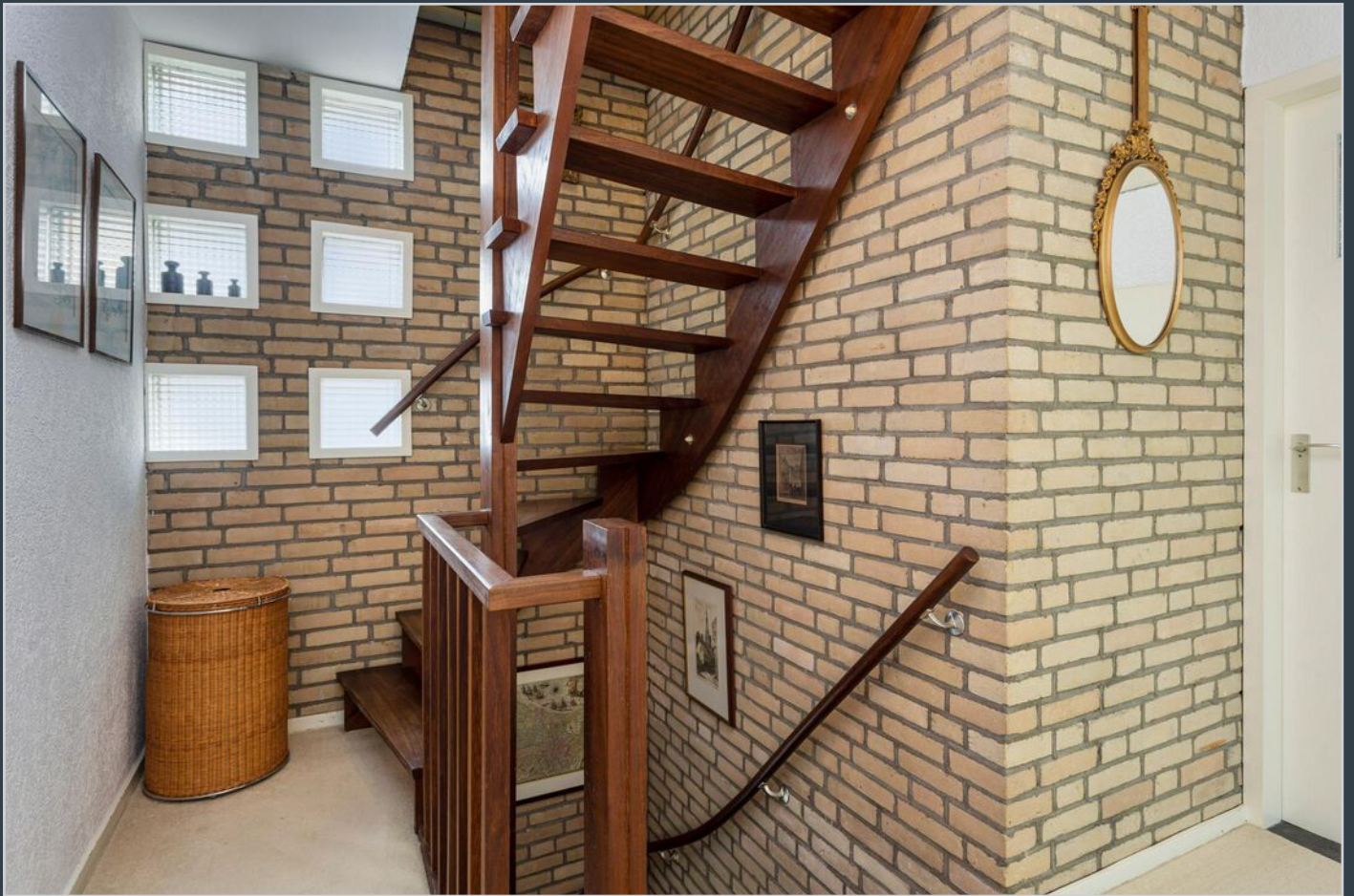

# EERSTE VERDIEPING

---

Overloop: de overloop biedt toegang tot 3 slaapkamers en de badkamer. Alle slaapkamers zijn voorzien van kantel ramen in houten kozijnen.

Slaapkamer 1: de ouderslaapkamer is gelegen aan de voorzijde van de woning en heeft toegang tot een balkon.

Slaapkamer 2: deze royale slaapkamer is gelegen aan de achterzijde van de woning. Deze slaapkamer is voorzien van vloerbedekking en een wastafel met warm en koud water.

Slaapkamer 3: deze kinderkamer is gelegen aan de voorzijde van de woning en voorzien van een tweetal inbouwkasten.

Badkamer: de badkamer is geheel betegeld in lichte kleurstelling en is voorzien van een ligbad, douchecabine met zitje en een inbouw closet. Tevens is er een wastafelmeubel met spiegel en verlichting. Verwarming is er middels een designradiator. Er is zowel natuurlijke als mechanische ventilatie.













# TWEEDE VERDIEPING

---

Voorzolder: de tweede verdieping is bereikbaar middels een vaste trap. De voorzolder biedt plaats voor de opstelling van de CV ketel.

Slaapkamer 4: ruime slaapkamer voorzien van een dakkapel aan de achterzijde. Aan de andere zijde is veel bergruimte aanwezig. Er is een wastafel met warm en koud water.







# EXTERIEUR

---

Voortuin: de voortuin is voorzien van borders met groenblijvende beplantingen. Er is een ruime oprit met carport gerealiseerd.

Achtertuintuin: de achtertuin is gelegen op het zuiden en biedt veel privacy. De tuin is voorzien van een terras aan huis, gazon en borders met groenblijvende beplantingen. Er zijn houten schuttingen als omheining.

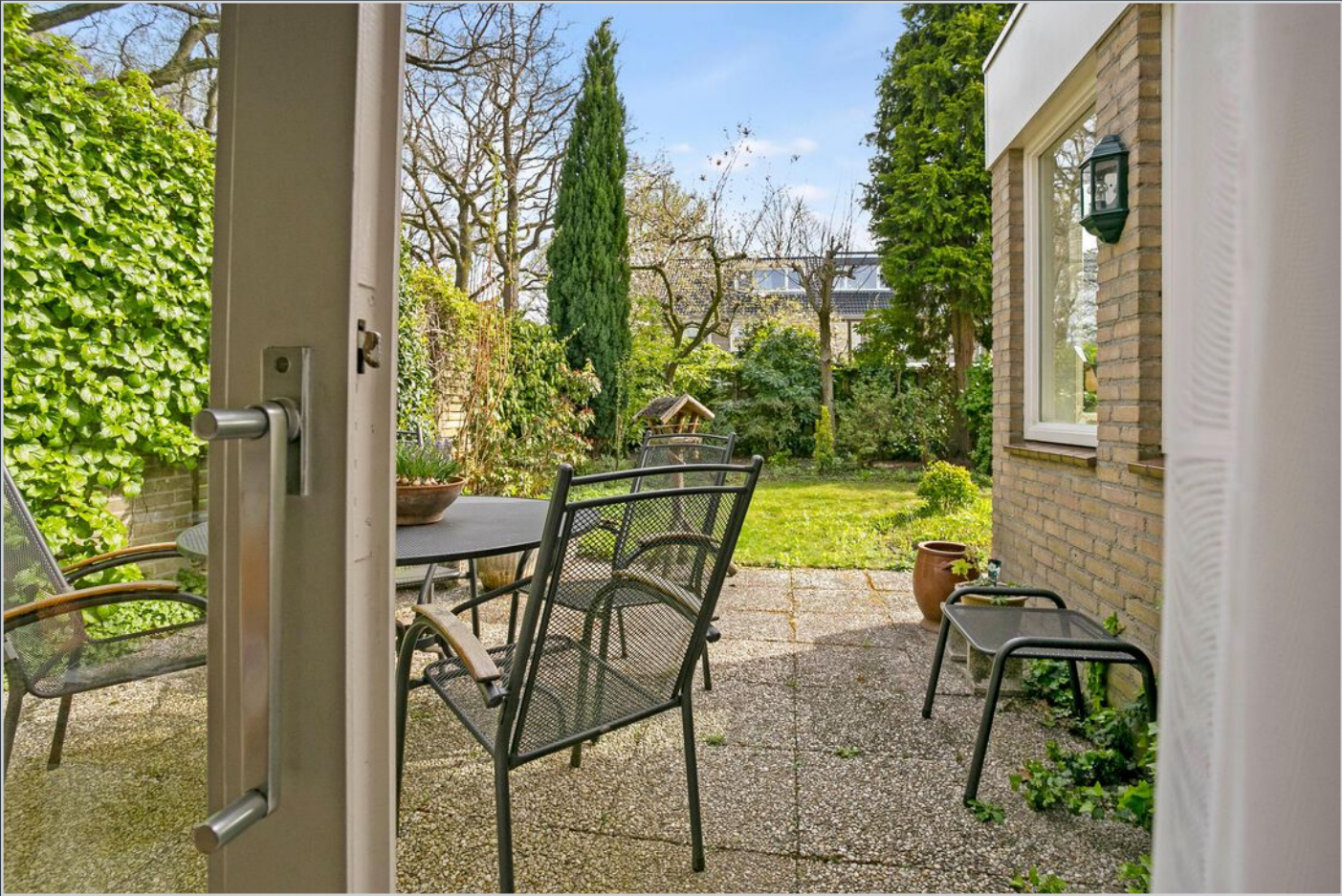









Kadastrale kaart

Uw referentie: sleedoorlaan 39



<p>12345 25</p> <p>— Vastgestelde kadastrale grens — Voorlopige kadastrale grens — Administratieve kadastrale grens — Bebouwing</p>	<p>Deze kaart is noordgericht</p> <p>Perceelnummer</p> <p>Huisnummer</p>	<p>Schaal 1: 500</p> <p>Kadastrale gemeente Nuenen</p> <p>Sectie F</p> <p>Perceel 1044</p>	
---	--	--	---

Voor een eensluidend uittreksel, geleverd op 11 februari 2022  
 De bewaarder van het kadaster en de openbare registers  
 Aan dit uittreksel kunnen geen betrouwbare maten worden ontleend.  
 De Dienst voor het kadaster en de openbare registers behoudt zich de intellectuele eigendomsrechten voor, waaronder het auteursrecht en het databankenrecht.



Aan de plattegronden kunnen geen rechten worden ontleend  
 © Zibber [www.zibber.nl](http://www.zibber.nl)



Aan de plattegronden kunnen geen rechten worden ontleend  
 © Zibber www.zibber.nl

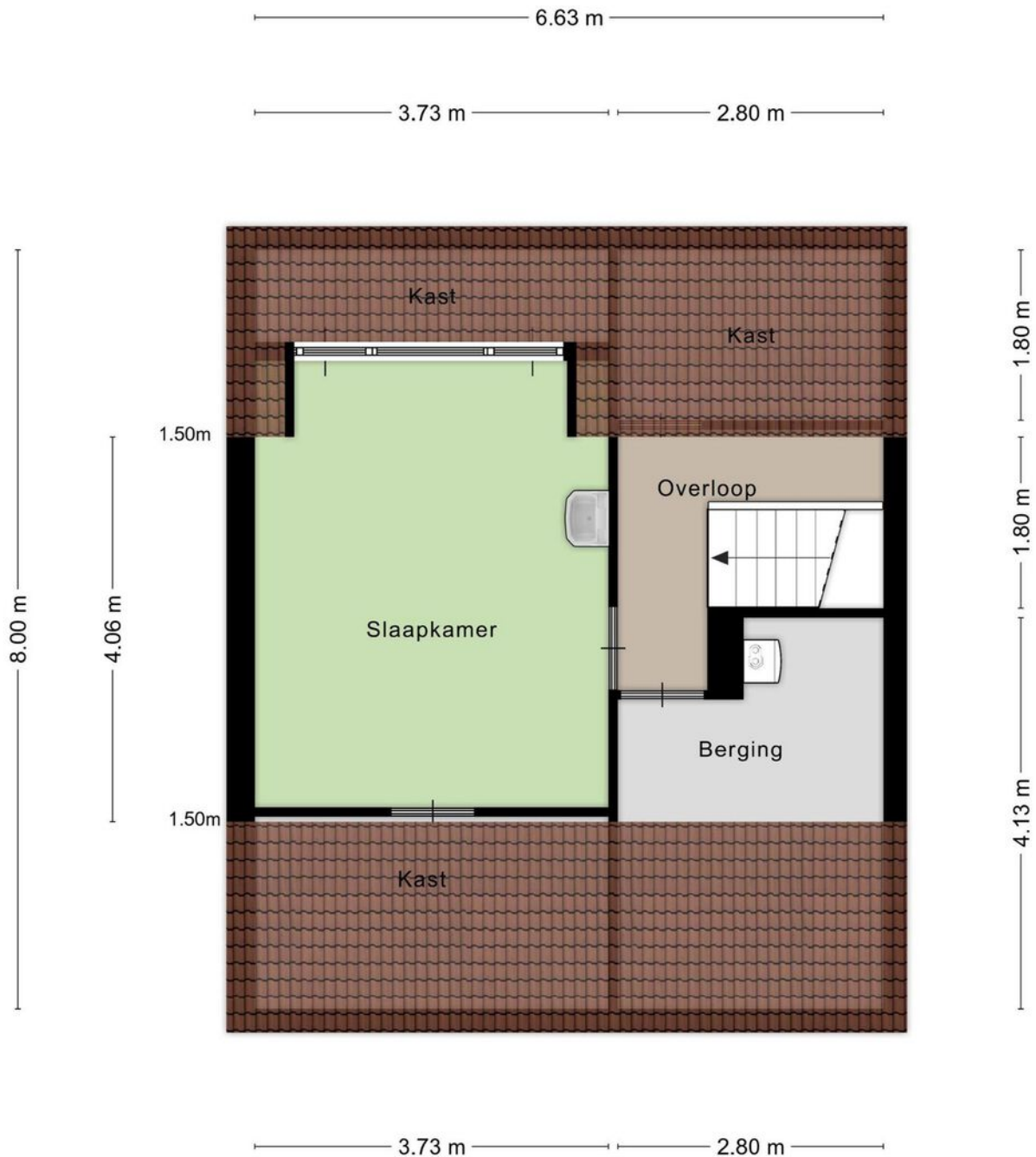

Aan de plattegronden kunnen geen rechten worden ontleend  
 © Zibber www.zibber.nl

# Lijst van zaken

	Blijft achter	Gaat mee	Ter overname
<b>Woning - Interieur</b>			
(Voorzet) openhaard met toebehoren	<input checked="" type="checkbox"/>		
Verlichting, te weten			
- inbouwspots/dimmers	<input checked="" type="checkbox"/>		
- opbouwspots/armaturen/lampen/dimmers	<input checked="" type="checkbox"/>		
- losse (hang)lampen	<input checked="" type="checkbox"/>		
(Losse)kasten, legplanken, te weten			
- Boekenkast in voorkamer in Nis	<input checked="" type="checkbox"/>		
Raamdecoratie/zonwering binnen, te weten			
- gordijnrails	<input checked="" type="checkbox"/>		
- gordijnen	<input checked="" type="checkbox"/>		
- overgordijnen		<input checked="" type="checkbox"/>	
- vitrages	<input checked="" type="checkbox"/>		
Vloerdecoratie, te weten			
- vloerbedekking	<input checked="" type="checkbox"/>		
- plavuizen	<input checked="" type="checkbox"/>		
<b>Woning - Keuken</b>			
Keukenblok (met bovenkasten)	<input checked="" type="checkbox"/>		
Keuken (inbouw)apparatuur, te weten			
- kookplaat	<input checked="" type="checkbox"/>		
- (gas)fornuis	<input checked="" type="checkbox"/>		
- afzuigkap	<input checked="" type="checkbox"/>		
- oven	<input checked="" type="checkbox"/>		
- combi-oven/combimagnetron	<input checked="" type="checkbox"/>		
- koelkast	<input checked="" type="checkbox"/>		
- vriezer		<input checked="" type="checkbox"/>	
- koel-vriescombinatie			<input checked="" type="checkbox"/>
- vaatwasser	<input checked="" type="checkbox"/>		
<b>Woning - Sanitair/sauna</b>			
Toilet met de volgende toebehoren			
- toilet	<input checked="" type="checkbox"/>		
- toiletrolhouder	<input checked="" type="checkbox"/>		

# Lijst van zaken

	Blijft achter	Gaat mee	Ter overname
- toiletborstel(houder)	■		
- fontein	■		
Badkamer met de volgende toebehoren			
- ligbad	■		
- douche (cabine/scherm)	■		
- wastafel	■		
- wastafelmeubel	■		
- toilet	■		
- toiletrolhouder	■		
- toiletborstel(houder)	■		
<b>Woning - Exterieur/installaties/veiligheid/energiebesparing</b>			
Brievenbus	■		
(Voordeur)bel	■		
(Veiligheids)sloten en overige inbraakpreventie	■		
Rookmelders	■		
(Klok)thermostaat	■		
Zonwering buiten	■		
Warmwatervoorziening, te weten			
- CV-installatie	■		
- boiler	■		
<b>Tuin - Inrichting</b>			
Tuinaanleg/bestrating	■		
Beplanting	■		
<b>Tuin - Verlichting/installaties</b>			
Buitenverlichting	■		
Tijd- of schemerschakelaar/bewegingsmelder	■		
<b>Tuin - Bebouwing</b>			
Tuinhuis/buitenberging	■		

# EXTRA INFORMATIE

## Voorbehouden

Deze brochure is afgedrukt als hulpmiddel, zodat u zich kunt oriënteren inzake de globale indeling en grove afwerking. De gegevens zijn meestal afkomstig van een ons ter hand gestelde tekening en informatie. Het kan dus zijn dat deze brochure afwijkt van de realiteit. De realiteit ziet u tijdens een bezichtiging en daarvan moet u uitgaan. “Wij wijzen u er uitdrukkelijk op dat u aan de brochure geen enkel recht kunt ontleen, ook niet aan afmetingen, oppervlaktes en inhoud”.

## Vraagprijs

De verkoper is niet verplicht om zijn woning aan u te verkopen wanneer u de vraagprijs heeft geboden en hij mag ook besluiten de vraagprijs te verhogen of te verlagen. Soms zijn er zo veel belangstellenden die de vraagprijs bieden of benaderen, dat het moeilijk te bepalen is wie de beste koper is. Op dat moment kan de verkoper –in overleg met zijn makelaar– besluiten de biedingsprocedure te wijzigen in bijvoorbeeld een inschrijving. Bij een inschrijving krijgen alle bidders een gelijke kans om een bod uit te brengen.

## Bod

Een bieding houdt in, dat de koper een voorstel doet over o.a. de prijs, de aanvaardingsdatum, roerende zaken, alsmede ontbindende voorwaarden die hem aan de koop binden. De koper dient zich, voordat hij tot onderhandeling overgaat, op de hoogte te stellen van zijn financieringsmogelijkheden op basis van onder meer arbeidssituatie, inkomen, leningen en andere persoonlijke verplichtingen.

## Tegenbod

Vaak wordt er gedacht dat u in onderhandeling bent wanneer u een bod uitbrengt. Dit is niet het geval. U bent pas in onderhandeling met de verkopende partij als deze reageert op uw bod door:

- a) Een tegenbod te doen.
- b) Expliciet te melden dat jullie in onderhandeling zijn.

De verkoper bepaalt zelf aan wie hij het huis verkoopt. Wanneer er meerdere kopers op de kust zijn, zal een NVM-makelaar melden dat er andere onderhandelingen lopen. Dus ook als u in onderhandeling bent, kan iemand anders een bod doen.

## De koop

Als verkoper en koper het eens zijn over de belangrijkste zaken – onder andere prijs, leveringsdatum, ontbindende voorwaarden en eventuele afspraken over roerende zaken, dan is er overeenstemming. De verkopende NVM-makelaar legt die afspraken vast in de koopovereenkomst. De koop komt echter pas tot stand als beide partijen de koopovereenkomst hebben ondertekend.



In 2003 is in de wet opgenomen dat de koop van een woning door een consumentkoper (particulier) schriftelijk moet worden aangegaan. Voor die tijd kon een particulier ook mondeling een woning kopen.

De koper heeft drie dagen bedenktijd, waarin hij zonder opgaaf van redenen de koop kan ontbinden. De bedenktijd van drie dagen gaat in zodra een kopie van de getekende koopovereenkomst aan de koper ter hand is gesteld. Na deze tijd is de koop definitief rond, tenzij er ontbindende voorwaarden van toepassing zijn.

### **Ontbindende voorwaarden**

Ontbindende voorwaarden zijn een belangrijk aandachtspunt. Koper en verkoper moeten het eens zijn over aanvullende afspraken en ontbindende voorwaarden voordat de koopovereenkomst wordt opgemaakt.

Voorbeelden van ontbindende voorwaarden zijn:

- Financieringsvoorbehoud
- Huisvestingsvergunning
- Negatieve uitkomst van een bouwkundige keuring.

### **Kosten koper (K.K.)**

Deze afkorting wordt bijna altijd toegevoegd aan de aanbiedingsprijs van een bestaande woning. Wanneer dit het geval is dient de koper rekening te houden met een aantal bijkomende kosten:

- Overdrachtsbelasting (2%)
- Notariskosten voor de eigendomsoverdracht
- Kosten inschrijving kadaster

Gemiddeld komen deze kosten neer op ongeveer 3% van de koopsom. Overigens wordt de overdrachtsbelasting niet berekend over roerende zaken die de koper overneemt van de verkoper. Daarnaast maakt u bij 'kosten koper' nog andere kosten. Het gaat dan om van uw belastbaar inkomen- aftrekbare kosten als:

- Afsluitprovisie over de lening bij de bank
- Eventuele kosten Nationale Hypotheek Garantie
- Taxatiekosten
- Notariskosten voor de hypotheekinschrijving

### **Vrij op naam (V.O.N.)**

Van 'vrij op naam' is meestal sprake bij nieuwbouwwoningen. De kosten van inschrijven in het kadaster, de overdrachtsbelasting en de notariskosten voor de eigendomsoverdracht worden door de verkoper betaald.

### **Wat wordt bedoeld met een overbruggingskrediet?**

Het kan zijn dat u op een gegeven moment twee huizen in bezit heeft, uw oude huis en het nieuwe huis. De eventuele overwaarde van het oude huis heeft u dan ook nog niet tot uw beschikking, maar heeft u wel nodig voor de koop van het nieuwe huis. In overleg met de bank kunt u dit kapitaal tijdelijk lenen.

### **De onderzoeksplicht**

Als koper heeft u een onderzoeksplicht. Van u als koper wordt verwacht dat u de staat van de woning onderzoekt. Gebreken die u bij de bezichtiging had kunnen ontdekken, komen voor uw rekening en kunnen later niet als verborgen gebrek worden benoemd. U kunt deze gebreken en de gebreken die gemeld zijn door verkoper meenemen in de onderhandelingen. Een verkoopmakelaar mag doorgaan met bezichtigingen als er al over een bod onderhandeld wordt.

### **De meldingsplicht**

De verkoper van een huis heeft een meldingsplicht. Niet zichtbare of slecht zichtbare gebreken die bij de verkoper bekend zijn moeten aan de koper gemeld worden voordat de koop gesloten wordt. Niet alleen de verborgen gebreken aan de woning zelf vallen onder de meldingsplicht van de verkoper, ook moet de verkoper melden of er sprake is van bodemverontreiniging, geluids- of stankoverlast enzovoorts. Verzwijg geen zaken die later tot een kostbaar geschil over aansprakelijkheid zouden kunnen leiden. En hoewel de koper ook kritische vragen moet stellen, gaat de mededelingsplicht van de verkoper boven de onderzoeksplicht van de koper.

### **Waarborgsom**

Bij de koop van een bestaand huis kan overeengekomen worden dat de koper, in afwachting van de eigendomsoverdracht, een deel van de koopsom (tot 10%) als zogenaamde waarborgsom stort bij de notaris. Als alternatief hiervoor kan voor een bankgarantie gekozen worden. De waarborgsom geeft de verkoper enige zekerheid dat de koop doorgaat.

### **Bankgarantie**

Een bankgarantie is een verklaring waarmee de bank zich borg stelt voor het nakomen van de verplichtingen. Na het tekenen van de voorlopige koopovereenkomst wordt meestal een aanbetaling/waarborgsom of bankgarantie gevraagd van 10% van de koopsom. Voor het stellen van een bankgarantie brengt een bank kosten in rekening.

### **Na de bezichtiging**

Een bezichtiging is voor beide partijen een spannende gebeurtenis, zowel voor de koper als voor de verkoper. Wij stellen het daarom zeer op prijs als u binnen enkele dagen uw bevindingen aan ons kenbaar maakt.



**metselaars makelaardij**

uw vertrouwen waard



## Metselaars Makelaardij

Metselaars Makelaardij is een onafhankelijk makelaarskantoor, actief in Nuenen en de omliggende gemeenten.

Gespecialiseerd in de aan- en verkoop van woonhuizen en het taxeren van onroerend goed. Wij bieden u ouderwetse service in een modern jasje. Wij kennen de omgeving, wij kennen de markt en wij kennen de mensen.

En zodra u met ons in zee gaat, doen wij er alles aan om ú te leren kennen. Zodat u met een goed gevoel de

verantwoordelijkheid voor het kopen of verkopen van uw huis met ons deelt.

Metselaars Makelaardij is aangesloten bij de NVM. Ons complete woningaanbod vindt u dus ook op [funda.nl](http://funda.nl).

### OPENINGSTIJDEN

Maandag	9:00 - 17:30
Dinsdag	9:00 - 17:30
Woensdag	9:00 - 17:30
Donderdag	9:00 - 17:30
Vrijdag	9:00 - 17:30
Zaterdag	Op afspraak
Zondag	Gesloten



# metselaars makelaardij

uw vertrouwen waard

Berg 19, 5671 CA Nuenen

T 040-2833057 | [info@metselaarsmakelaardij.nl](mailto:info@metselaarsmakelaardij.nl) | [www.metselaarsmakelaardij.nl](http://www.metselaarsmakelaardij.nl)

Kijk voor ons complete woningaanbod op [www.metselaarsmakelaardij.nl](http://www.metselaarsmakelaardij.nl)

