



# metselaars makelaardij

uw vertrouwen waard



Staalstraat 57, Eindhoven







# Staalstraat 57, Eindhoven

Fraai gemoderniseerd, instapklaar, uitstekend onderhouden 2-kamerappartement (voorheen 3-kamer appartement) met 2 balkons, een riante doorzon living, luxe keuken en luxe ruime badkamer, 1 slaapkamer, cv-combiketel en een ruime berging in het souterrain. Het appartement is recent geheel voorzien van nieuwe kozijnen met isolerende beglazing en inzet horren. Tevens is het appartement voorzien van vloerverwarming! Tevens een zeer ruime berging in het souterrain. Het appartement is zowel aan de voor- als achterzijde gelegen aan een prettige groenstrook. Bovendien heeft de woning een gunstige ligging ten opzichte van Winkelcentrum Woensel, sportvoorzieningen, scholen, het Catharina Ziekenhuis, het centrum van Eindhoven en diverse uitvalswegen.

---

## ALGEMEEN:

Woonoppervlakte: 62 m<sup>2</sup>.

Inhoud: 205 m<sup>3</sup>.

Servicekosten: 151,- per maand (appartement en berging);

Bouwjaar: 1964.

Energie label: D.

- Het betreft een ruim en licht 2-kamerappartement;
- Riante doorzonliving met gashaard;
- Het appartement is geheel voorzien van nieuwe kozijnen met isolerende beglazing en vloerverwarming;
- Moderne keuken, badkamer en toilet
- Grote raampartijen met een prettige lichtinval;
- Het appartement is zowel aan de voor- als achterzijde gelegen aan een groenstrook;
- Gunstige ligging nabij Winkelcentrum Woensel, het Lieven de Key park, sportvoorzieningen, scholen, het Catharina Ziekenhuis, het centrum van Eindhoven en diverse uitvalswegen.

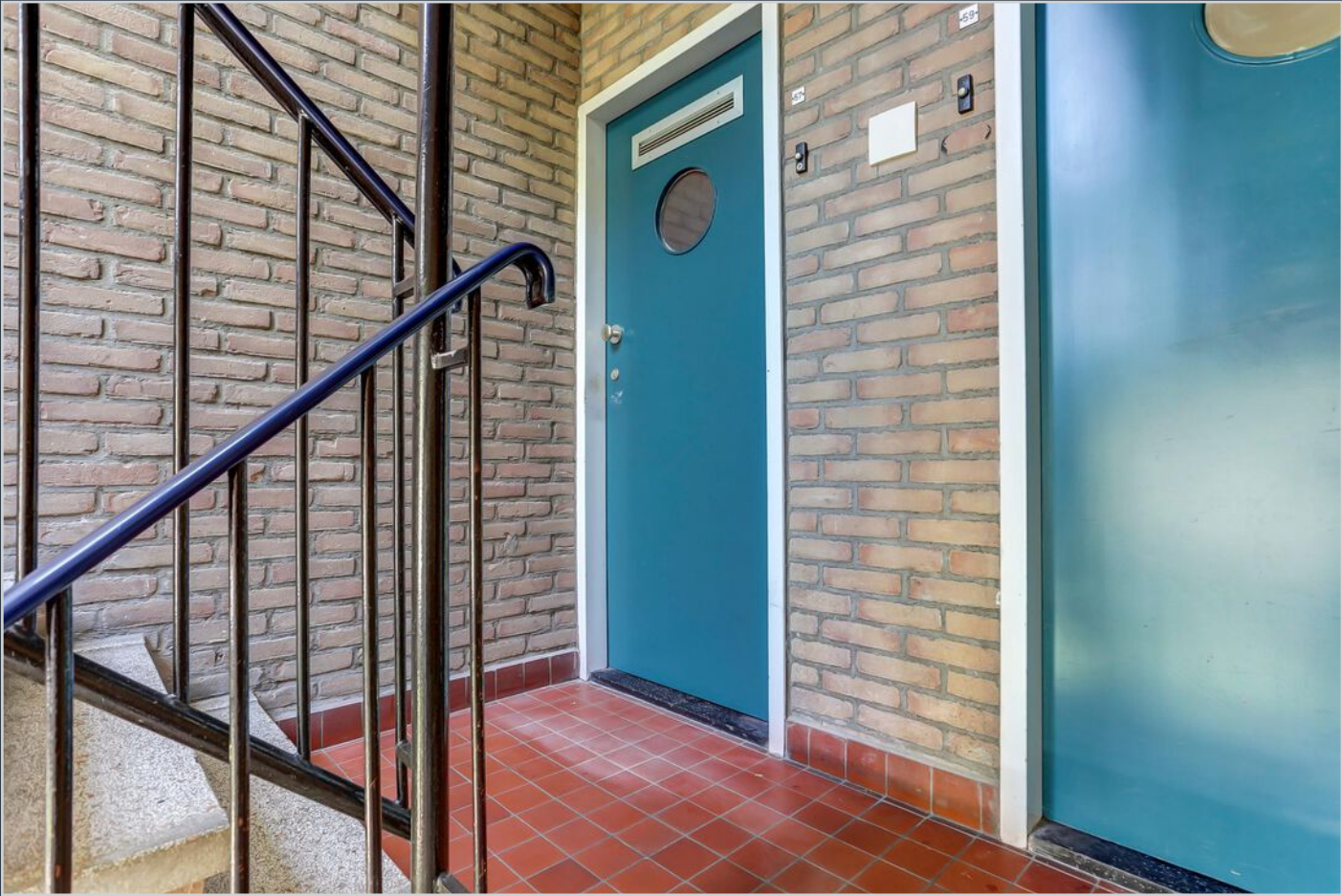

# ENTREE APPARTEMENT

---

## Begane grond:

De centrale entree heeft een bellentableau, intercom en brievenbussen aan de buitenzijde. De kleine centrale hal is voorzien van een trapopgang naar de verdiepingen (totaal 4 woonlagen) en een trapafgang naar het souterrain waar de bergingen gesitueerd zijn. Deze zijn ook bereikbaar via de achterzijde van het gebouw.

## Souterrain/Berging:

In het souterrain bevindt zich voor ieder appartement een afsluitbare, eigen berging. De bij dit appartement behorende berging is zeer ruim en heeft een oppervlakte van circa 14 m<sup>2</sup>. In de berging bevindt zich een betonvloer en raam. De bergingen zijn bovendien zowel via de centrale entree aan de voorzijde, als ook via een ingang aan de achterzijde van het complex te bereiken.





# INDELING APPARTEMENT

---

## Hal:

De hal van het appartement is uitgevoerd met een moderne tegelvloer, schilderwerk wanden, een stucwerk plafond, intercominstallatie, toilet en vernieuwde en uitgebreide meterkast. De hal biedt toegang tot diverse vertrekken.

## Toilet:

Het geheel betegeld luxe toilet is uitgerust met een hangend closet en fonteintje.

## Living:

De royale, lichte doorzon living, is uitgevoerd met een moderne tegelvloer, schilderwerk wanden en een stucwerk plafond. De living heeft grote raampartijen die een prettige lichtinval bieden, een gashaard en een deur naar een balkon.

## Keuken:

De dichte, luxe keuken is onder meer voorzien van een 5-pits gaskookplaat, rvs afzuigkap, combi-oven, koelkast, vaatwasser (2020) en volop bergruimte. Vanuit de keuken is het tweede balkon te bereiken welke tevens toegang biedt tot een bergkast met opstelling van de HR cv-combiketel.

## Badkamer:

Een vernieuwde moderne badkamer met inloofdouche voorzien van thermostaatkraan, luxe wastafel met meubel en spiegel, verlaagd plafond met ingebouwde spots.

## Slaapkamer:

Het appartement heeft een slaapkamer met ruime inloopkast waar ook de aansluiting voor wasmachine en droger zit. De slaapkamers geniet een heerlijke lichtinval.





















































Kadastrale kaart

Uw referentie: staalstraat 57



<b>12345</b>	Deze kaart is noordgericht	Schaal 1: 500	
<b>25</b>	Perceelnummer	Kadastrale gemeente	
	Vastgestelde kadastrale grens	Sectie	P
	Voorlopige kadastrale grens	Perceel	137
	Administratieve kadastrale grens		
	Bebouwing		

Voor een eensluidend uittreksel, geleverd op 23 mei 2022  
De bewaarder van het kadaster en de openbare registers

Aan dit uittreksel kunnen geen betrouwbare maten worden ontleend.  
De Dienst voor het kadaster en de openbare registers behoudt zich de intellectuele eigendomsrechten voor, waaronder het auteursrecht en het databankenrecht.



3e Verdieping



3.50 m

4.20 m

3.60 m

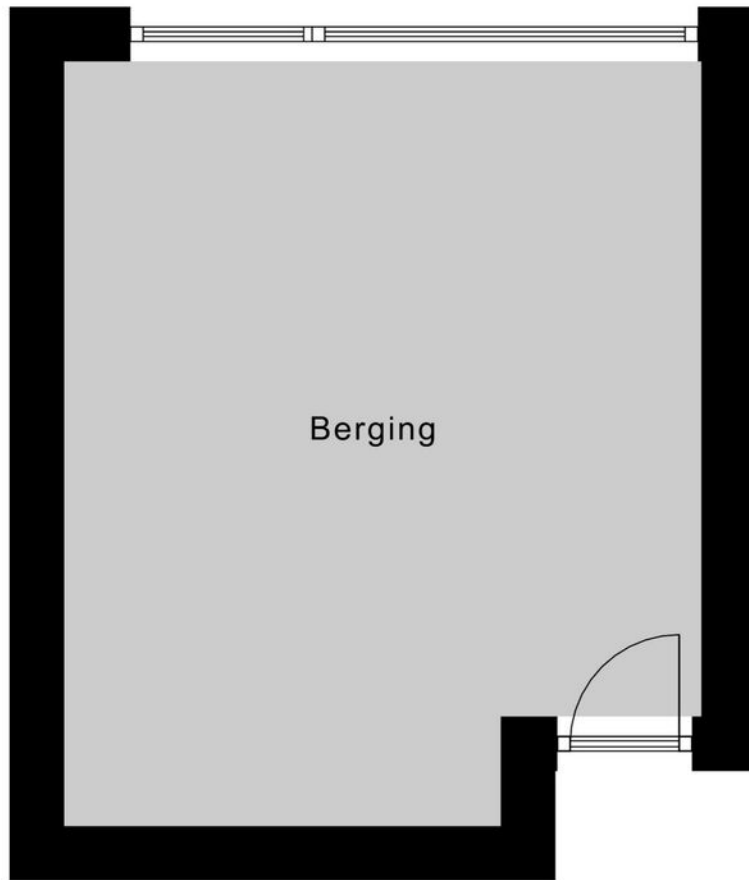

Berging

# Lijst van zaken

	Blijft achter	Gaat mee	Ter overname
<b>Woning - Interieur</b>			
Verlichting, te weten			
- inbouwspots/dimmers	■		
- opbouwspots/armaturen/lampen/dimmers		■	
- losse (hang)lampen		■	
(Losse)kasten, legplanken, te weten			
- planken in de inloop kast en Tv meubel	■		
- schoenenkast in gang, vitrinekast en dressoirkast in woonkamer, kledingkast en nachtkastje in slaapkamer		■	
Raamdecoratie/zonwering binnen, te weten			
- gordijnrails	■		
- gordijnen		■	
- jaloezieën	■		
- (losse) horren/rolhorren	■		
Vloerdecoratie, te weten			
- plavuizen	■		
Overig, te weten			
- schilderij ophangstelsel		■	
- Gelhaard	■		
- Planten		■	
<b>Woning - Keuken</b>			
Keukenblok (met bovenkasten)	■		
Keuken (inbouw)apparatuur, te weten			
- (gas)fornuis	■		
- afzuigkap	■		
- combi-oven/combimagnetron	■		
- koelkast	■		
- vriezer	■		
- vaatwasser	■		
- koffiezetapparaat		■	
- Sodastream		■	
- Waterkoker		■	



# Lijst van zaken

	Blijft achter	Gaat mee	Ter overname
Keukenaccessoires, te weten			
- Vriezer in berging		<input checked="" type="checkbox"/>	
<b>Woning - Sanitair/sauna</b>			
Toilet met de volgende toebehoren			
- toilet	<input checked="" type="checkbox"/>		
- toiletrolhouder	<input checked="" type="checkbox"/>		
- toiletborstel(houder)		<input checked="" type="checkbox"/>	
- fontein	<input checked="" type="checkbox"/>		
Badkamer met de volgende toebehoren			
- douche (cabine/scherm)	<input checked="" type="checkbox"/>		
- wastafel	<input checked="" type="checkbox"/>		
- wastafelmeubel	<input checked="" type="checkbox"/>		
- planchet	<input checked="" type="checkbox"/>		
- Plankjes in Badkamer	<input checked="" type="checkbox"/>		
<b>Woning - Exterieur/installaties/veiligheid/energiebesparing</b>			
Brievenbus	<input checked="" type="checkbox"/>		
(Voordeur)bel	<input checked="" type="checkbox"/>		
Rookmelders	<input checked="" type="checkbox"/>		
(Klok)thermostaat	<input checked="" type="checkbox"/>		
Telefoonaansluiting/internetaansluiting	<input checked="" type="checkbox"/>		
Waterslot wasautomaat		<input checked="" type="checkbox"/>	
Losse rol luifel op balkon	<input checked="" type="checkbox"/>		
Balkon tafeltjes	<input checked="" type="checkbox"/>		
Balkon bakken		<input checked="" type="checkbox"/>	
Kapstok		<input checked="" type="checkbox"/>	
Warmwatervoorziening, te weten			
- CV-installatie	<input checked="" type="checkbox"/>		

# EXTRA INFORMATIE

## Voorbehouden

Deze brochure is afgedrukt als hulpmiddel, zodat u zich kunt oriënteren inzake de globale indeling en grove afwerking. De gegevens zijn meestal afkomstig van een ons ter hand gestelde tekening en informatie. Het kan dus zijn dat deze brochure afwijkt van de realiteit. De realiteit ziet u tijdens een bezichtiging en daarvan moet u uitgaan. “Wij wijzen u er uitdrukkelijk op dat u aan de brochure geen enkel recht kunt ontleen, ook niet aan afmetingen, oppervlaktes en inhoud”.

## Vraagprijs

De verkoper is niet verplicht om zijn woning aan u te verkopen wanneer u de vraagprijs heeft geboden en hij mag ook besluiten de vraagprijs te verhogen of te verlagen. Soms zijn er zo veel belangstellenden die de vraagprijs bieden of benaderen, dat het moeilijk te bepalen is wie de beste koper is. Op dat moment kan de verkoper –in overleg met zijn makelaar– besluiten de biedingsprocedure te wijzigen in bijvoorbeeld een inschrijving. Bij een inschrijving krijgen alle bidders een gelijke kans om een bod uit te brengen.

## Bod

Een bieding houdt in, dat de koper een voorstel doet over o.a. de prijs, de aanvaardingsdatum, roerende zaken, alsmede ontbindende voorwaarden die hem aan de koop binden. De koper dient zich, voordat hij tot onderhandeling overgaat, op de hoogte te stellen van zijn financieringsmogelijkheden op basis van onder meer arbeidssituatie, inkomen, leningen en andere persoonlijke verplichtingen.

## Tegenbod

Vaak wordt er gedacht dat u in onderhandeling bent wanneer u een bod uitbrengt. Dit is niet het geval. U bent pas in onderhandeling met de verkopende partij als deze reageert op uw bod door:

- a) Een tegenbod te doen.
- b) Expliciet te melden dat jullie in onderhandeling zijn.

De verkoper bepaalt zelf aan wie hij het huis verkoopt. Wanneer er meerdere kopers op de kust zijn, zal een NVM-makelaar melden dat er andere onderhandelingen lopen. Dus ook als u in onderhandeling bent, kan iemand anders een bod doen.

## De koop

Als verkoper en koper het eens zijn over de belangrijkste zaken – onder andere prijs, leveringsdatum, ontbindende voorwaarden en eventuele afspraken over roerende zaken, dan is er overeenstemming. De verkopende NVM-makelaar legt die afspraken vast in de koopovereenkomst. De koop komt echter pas tot stand als beide partijen de koopovereenkomst hebben ondertekend.



In 2003 is in de wet opgenomen dat de koop van een woning door een consumentkoper (particulier) schriftelijk moet worden aangegaan. Voor die tijd kon een particulier ook mondeling een woning kopen.

De koper heeft drie dagen bedenktijd, waarin hij zonder opgaaf van redenen de koop kan ontbinden. De bedenktijd van drie dagen gaat in zodra een kopie van de getekende koopovereenkomst aan de koper ter hand is gesteld. Na deze tijd is de koop definitief rond, tenzij er ontbindende voorwaarden van toepassing zijn.

### **Ontbindende voorwaarden**

Ontbindende voorwaarden zijn een belangrijk aandachtspunt. Koper en verkoper moeten het eens zijn over aanvullende afspraken en ontbindende voorwaarden voordat de koopovereenkomst wordt opgemaakt.

Voorbeelden van ontbindende voorwaarden zijn:

- Financieringsvoorbehoud
- Huisvestingsvergunning
- Negatieve uitkomst van een bouwkundige keuring.

### **Kosten koper (K.K.)**

Deze afkorting wordt bijna altijd toegevoegd aan de aanbiedingsprijs van een bestaande woning. Wanneer dit het geval is dient de koper rekening te houden met een aantal bijkomende kosten:

- Overdrachtsbelasting (2%)
- Notariskosten voor de eigendomsoverdracht
- Kosten inschrijving kadaster

Gemiddeld komen deze kosten neer op ongeveer 3% van de koopsom. Overigens wordt de overdrachtsbelasting niet berekend over roerende zaken die de koper overneemt van de verkoper. Daarnaast maakt u bij 'kosten koper' nog andere kosten. Het gaat dan om van uw belastbaar inkomen- aftrekbare kosten als:

- Afsluitprovisie over de lening bij de bank
- Eventuele kosten Nationale Hypotheek Garantie
- Taxatiekosten
- Notariskosten voor de hypotheekinschrijving

### **Vrij op naam (V.O.N.)**

Van 'vrij op naam' is meestal sprake bij nieuwbouwwoningen. De kosten van inschrijven in het kadaster, de overdrachtsbelasting en de notariskosten voor de eigendomsoverdracht worden door de verkoper betaald.

### **Wat wordt bedoeld met een overbruggingskrediet?**

Het kan zijn dat u op een gegeven moment twee huizen in bezit heeft, uw oude huis en het nieuwe huis. De eventuele overwaarde van het oude huis heeft u dan ook nog niet tot uw beschikking, maar heeft u wel nodig voor de koop van het nieuwe huis. In overleg met de bank kunt u dit kapitaal tijdelijk lenen.

### **De onderzoeksplicht**

Als koper heeft u een onderzoeksplicht. Van u als koper wordt verwacht dat u de staat van de woning onderzoekt. Gebreken die u bij de bezichtiging had kunnen ontdekken, komen voor uw rekening en kunnen later niet als verborgen gebrek worden benoemd. U kunt deze gebreken en de gebreken die gemeld zijn door verkoper meenemen in de onderhandelingen. Een verkoopmakelaar mag doorgaan met bezichtigingen als er al over een bod onderhandeld wordt.

### **De meldingsplicht**

De verkoper van een huis heeft een meldingsplicht. Niet zichtbare of slecht zichtbare gebreken die bij de verkoper bekend zijn moeten aan de koper gemeld worden voordat de koop gesloten wordt. Niet alleen de verborgen gebreken aan de woning zelf vallen onder de meldingsplicht van de verkoper, ook moet de verkoper melden of er sprake is van bodemverontreiniging, geluids- of stankoverlast enzovoorts. Verzwijg geen zaken die later tot een kostbaar geschil over aansprakelijkheid zouden kunnen leiden. En hoewel de koper ook kritische vragen moet stellen, gaat de mededelingsplicht van de verkoper boven de onderzoeksplicht van de koper.

### **Waarborgsom**

Bij de koop van een bestaand huis kan overeengekomen worden dat de koper, in afwachting van de eigendomsoverdracht, een deel van de koopsom (tot 10%) als zogenaamde waarborgsom stort bij de notaris. Als alternatief hiervoor kan voor een bankgarantie gekozen worden. De waarborgsom geeft de verkoper enige zekerheid dat de koop doorgaat.

### **Bankgarantie**

Een bankgarantie is een verklaring waarmee de bank zich borg stelt voor het nakomen van de verplichtingen. Na het tekenen van de voorlopige koopovereenkomst wordt meestal een aanbetaling/waarborgsom of bankgarantie gevraagd van 10% van de koopsom. Voor het stellen van een bankgarantie brengt een bank kosten in rekening.

### **Na de bezichtiging**

Een bezichtiging is voor beide partijen een spannende gebeurtenis, zowel voor de koper als voor de verkoper. Wij stellen het daarom zeer op prijs als u binnen enkele dagen uw bevindingen aan ons kenbaar maakt.





**metselaars makelaardij**

uw vertrouwen waard



## Metselaars Makelaardij

Metselaars Makelaardij is een onafhankelijk makelaarskantoor, actief in Nuenen en de omliggende gemeenten.

Gespecialiseerd in de aan- en verkoop van woonhuizen en het taxeren van onroerend goed. Wij bieden u ouderwetse service in een modern jasje. Wij kennen de omgeving, wij kennen de markt en wij kennen de mensen.

En zodra u met ons in zee gaat, doen wij er alles aan om ú te leren kennen. Zodat u met een goed gevoel de

verantwoordelijkheid voor het kopen of verkopen van uw huis met ons deelt.

Metselaars Makelaardij is aangesloten bij de NVM. Ons complete woningaanbod vindt u dus ook op [funda.nl](http://funda.nl).

### OPENINGSTIJDEN

Maandag	9:00 - 17:30
Dinsdag	9:00 - 17:30
Woensdag	9:00 - 17:30
Donderdag	9:00 - 17:30
Vrijdag	9:00 - 17:30
Zaterdag	Op afspraak
Zondag	Gesloten



# metselaars makelaardij

uw vertrouwen waard

Berg 19, 5671 CA Nuenen

T 040-2833057 | [info@metselaarsmakelaardij.nl](mailto:info@metselaarsmakelaardij.nl) | [www.metselaarsmakelaardij.nl](http://www.metselaarsmakelaardij.nl)

Kijk voor ons complete woningaanbod op [www.metselaarsmakelaardij.nl](http://www.metselaarsmakelaardij.nl)

